

2022

강남하이퍼 의대관 재수정규반

프롤로그	02
강남하이퍼 의대관의 1년	04
한 문항 THE	06
타케팅 콘텐츠	07
모집안내	08
장학제도	10
표준시간표	11
학습프로그램	12
설계형 시간표	14
학원생활안내	16
학습공간안내	17

대한민국 의대 정원의 10%를 책임집니다.

의대진학 전문의(醫)

강남하이퍼학원 의대관은

치열한 최상위권 경쟁에서 우위를 점하고
최상위권 학생들의 부족한 빈틈을 채우기 위한
학습프로그램과 의대입시 지원전략을 갖추고
오직 **의대를 목표로 하는 단일 집단**의
목적성을 지향하고 있습니다.

설계형 커리큘럼을 통한 나만의 시간표를 구성하여
획일화된 시간표나 방임형 단과 시간표와 대비되는
학습 커리큘럼을 진행하며 이를 지원하는
튼튼한 **입시학습전문가**를 배치하였습니다.

무분별하게 넘쳐나는 콘텐츠의 홍수 속에
학생에게 꼭 필요한 부분을 채울 수 있는 **타게팅 콘텐츠**를 적극 개발하고
최상위권의 공동 목표를 하나의 힘으로 수렴하는
관리 역량을 준비했습니다.

등원 전부터 학생 하나하나의 사전 진단을 진행하고
이를 통해 약점을 분석한 후
자신에게 최적화된 과목별 **'나만의 시험지'**를 통해
자신의 약점을 보완합니다.

[한 문항 THE] 획득할 때마다
의대합격 더 나아가 의대수준을 결정할 것입니다.

강남하이퍼학원 의대관의 대입 진학 목표는
대한민국 의대 정원의 10%를 만들어내는 데 있습니다.

강남하이퍼학원 의대관은
대한민국 의대 입시의 중심이 되겠습니다.

불필요한 것을 제거하고 필요한 것에만 집중합니다.

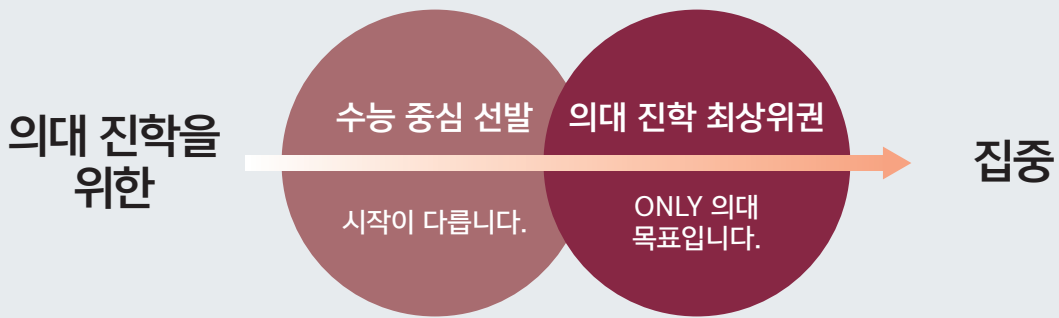

3無

불필요한 3가지

사탐선택

확률과통계

공대목표

3有

필요한 3가지

한 문항 THE

의대논술

메디컬 킬러 콘텐츠

‘다름’ 을 증명합니다.

의대관 재수종합반



타사 재수종합반

시간표를 설계하는 학원	커리큘럼	획일화되거나 방임하는 학원
입시학습의 전략전문가	담임의 역량	출결만 확인하는 허덕 담임
한 문항을 채우는 타게팅 콘텐츠	콘텐츠	나열해서 넘쳐나는 과잉 콘텐츠
하나의 목적으로 결합된 단일집단	학습환경	불규칙한 성적 편차에 노출된 각자도생

강남하이퍼 의대관의 1년

의대 진학을 위한 1년/365일/8,760시간

대한민국 의대정원의 10%를 강남하이퍼학원 의대관이 책임집니다.

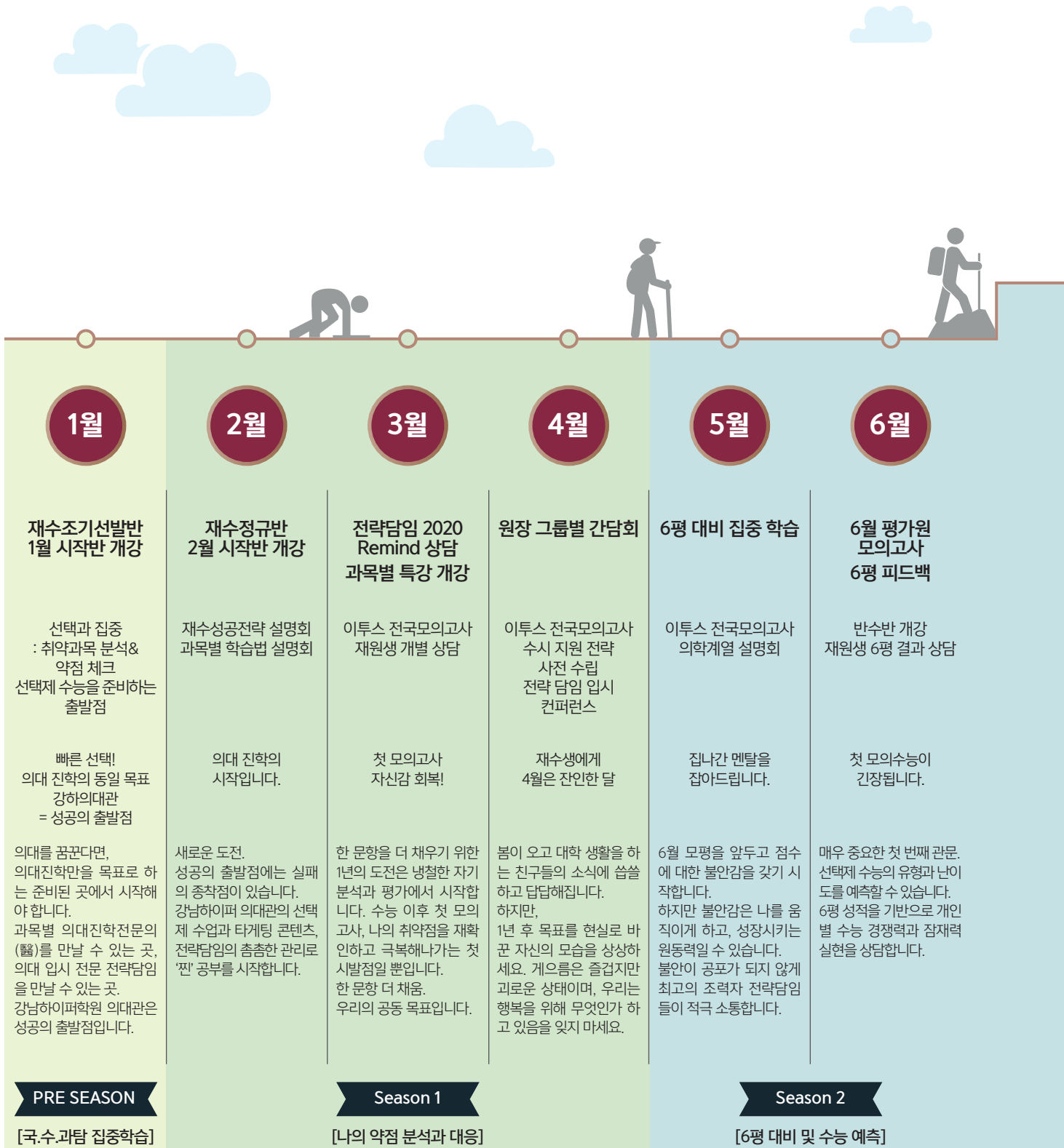

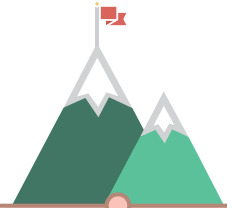

7월

**수시 지원 전략
설명회
자기소개서 특강**

이투스 전국모의고사
수시 지원 설명회

수시 이제부터 시작이다!

매력적인 의학계열 자기 소개서는 어떻게 작성해야 하는지, 나에게 적합한 수시 지원 전략은 무엇인지 수시지원 전략을 수립할 수 있는 특강과 설명회가 진행됩니다. 의대진학 전문의(醫)들이 나의 맞춤 전략을 제시합니다.

8월

**수능 D-100
수시 지원 전략 상담
9월 평가원 대비
집중 학습**

이투스 전국모의고사
수시 지원 전략 상담
원장 그룹별 간담회

수능 100일 카운트다운!

수능 D-100. 6평을 완벽하게 복기했기에 오히려 9평은 기다려집니다. 의대 진학의 목표는 더 이상 꿈이 아닌 현실로 한 걸음 다가왔습니다. 성공의 습관을 배우고, 한 문항을 더 채운 나이에 새롭게 각오를 다지고 더 노력합니다.

Season 3

[약점 보완 및 고난도 연습]

9월

**9월 평가원 모의고사
9평 피드백**

이투스 전국모의고사
수능 원서 접수
9평 점검과
수시 원서 접수

점검의 시기!
수능이 기다려진다.

재원생의 객관적인 수준을 파악하고, 전략 담당선생님과의 상담을 통해 자신의 강점을 극대화합니다. 의대 진학은 조금의 빈틈도 용납하지 않기에, 최선의 결과가 나올 수 있도록 준비합니다.

10월

**수능 D-30
수능 직전 최종 점검**

이투스 전국모의고사
수능 직전 최종 점검

노력은 결코
배신하지 않는다

수능 D-30. 이제 실천입니다. 지금 이 순간순간 수능 외에는 아무것도 없습니다. 학습에 집중하고 실수를 줄이는 등 실전을 위한 최종 점검을 진행합니다. 모두가 예민해지는 시기이므로 서로에 대한 배려와 존중이 더욱 필요합니다.

11월

**종강/대수능
가채점 기준
재원생 상담**

대학수학능력시험 응시
수능 과목별 가채점 분석
수시 대학별고사

꿈이 현실이 됩니다.

의대 진학이라는 나의 목표이자 우리의 목표를 이루는 시간이 왔습니다. 자기 자신을 믿고, 지금까지 배운 모든 것을 맘껏 펼치세요. 집중하고 집중하고 또 집중하세요. 집중의 그 순간 어느새 꿈은 현실이 될 것입니다.

12월

**정시 지원 전략 상담
의학계열 상세 지원
설명회**

정시 지원 전략 수립
재원생 정시 지원
전략 상담

정시는 수능 전형!

수능의 끝! 원서영역. 아직 입시는 끝나지 않았 습니다. 재원생 개인별 유불리 파악과 분석을 통해 1점도 남지 않는 지원 전략을 수립해 나갑니다. 나의 1년 노력이 보상받는 순간입니다.

Post 수능

[대학별고사]

Season 4

[실전모의고사 및 적응예상]

개인별 약점 해결을 위한 '한 문항 THE'

종합적인 개인의 학습 문제점 결과를 기반으로
약점을 없애는 '한 문항 THE' 시스템 적용

수학

THE 오답 원인 분석 시스템

수학 오답의 단원·난이도·유형별 개인 맞춤 솔루션 제공

- 1) 모의고사 문항별 선택지 반응률 분석
단원/난이도/유형별 원인에 따른 오답 비율 분석
- 2) 통계 분석에 따른 '7가지의 주요 오답 원인'을
기반으로 개인별 주요 약점 원인 분석
- 3) 주요 오답 유형 분석 결과를 토대로 약점 극복을
위한 개인별 '나만의 수학 시험지' 제공

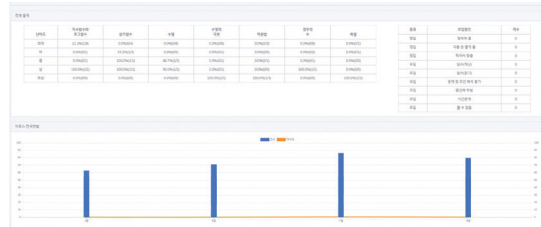

국어

THE 약점 지문 분석 시스템

국어 약점의 영역·제재·유형별 개인 맞춤 솔루션 제공

- 1) 매 모의고사 이후, 개인별 국어 오답 유형을 영역별/제재별/유형별
구분하여 분석
 - 영역별 : 화법과 작문, 언어와 매체, 문학, 독서 등
 - 제재별 : 고전시가·소설, 현대시·소설, 장르 복합, 철학, 윤리, 사상, 경제, 정치, 법, 물리, 화학 등
 - 유형별 : 어휘, 개념, 사실적 이해, 추론적 이해, 비판적 이해 등
- 2) 주요 오답 유형 분석 결과를 토대로 약점 극복을
위한 개인별 '나만의 국어 시험지' 제공

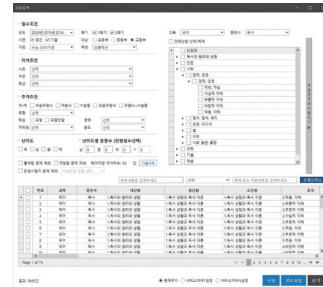

과학

THE 데일리 진단 시스템

과학탐구 데일리 콘텐츠를 통한 개인 맞춤 솔루션 제공

- 1) 물·화·생·지 '데일리 콘텐츠'를 제공하여
매일 TEST를 통해 자기 약점 진단
- 2) 데일리 점검을 통해 학습의 지속성을 부여하고
수업-TEST-질의응답의 유기적 연결 유도
- 3) 자기 진단 테스트 결과를 토대로 개인별 약점 극복을 위한
'나만의 과학 솔루션' 제공

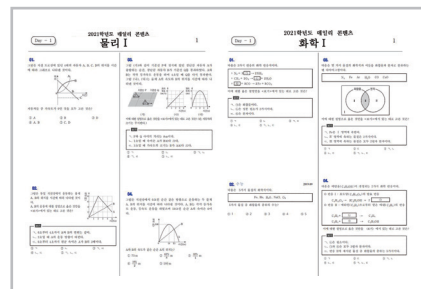

의대 진학을 위한 '킬러' 콘텐츠

강남하이퍼 의대관의 모든 콘텐츠는 '타게팅 콘텐츠'를 [지향] 합니다.

어렵기만 한 콘텐츠, 배부만 하고 관리하지 않는 콘텐츠.

그래서 결국 독서실 책상 위에 쌓이는 '과잉 콘텐츠'를 [지양] 합니다.

강남하이퍼 의대관의 모든 콘텐츠는 학생들의 '시간'을 소중히 생각하기 때문입니다.

구분	명칭	내용	비고
국어	강남하이퍼 국어 킬러9	상위권을 결정짓는 독서, 정답률이 낮은 문항	
	강남하이퍼 국어 킬러9M	최상위권 빈출 오답 제재를 선별한 타게팅콘텐츠	강남하이퍼의대관 전용
	수능FIT모의고사	2022대비 실전모의고사 수능 및 평가원 모의고사 출제경향 반영	
수학	강남하이퍼 수학 킬러5	100점 달성을 위한 킬러 문항 심화학습	
	강남하이퍼 수학 킬러5M	킬러5를 넘어서는, 고난도 킬러 문항 구성	강남하이퍼의대관 전용
	강남하이퍼 수학 준킬러10	수학 1등급 달성을 위한 4점 문항 집중공략	
	5027모의고사	효율적인 시간관리를 통한 전략적 1등급 달성	
	수능FIT모의고사	2022대비 실전모의고사 수능 및 평가원 모의고사 출제경향 반영	
영어	강남하이퍼 영어 킬러8	최근 3개년 정답률이 낮은 유형 선별제공	
	수능FIT모의고사	2022대비 실전모의고사 수능 및 평가원 모의고사 출제경향 반영	
과학 탐구	강남하이퍼 과학 킬러3M	최고난도 문항 연습을 통한 과탐 만점 학습	강남하이퍼의대관 전용
	강남하이퍼 과학 킬러7	개정교육과정 및 최근 출제 경향을 반영한 과탐 킬러문항	
	수능FIT모의고사	2022대비 실전모의고사 수능 및 평가원 모의고사 출제경향 반영	

■ 모집요강

개강	2021년 2월 22일(월)
교육기간	2021년 2월 22일(월) ~ 2021년 11월 16일(화)
모집대상	2022학년도 의대 진학을 목표로 하는 수험생
접수방법	학원 방문 접수 또는 인터넷 접수
제출서류	수능전형 : 2021학년도 수능 성적표 특별전형 : 유형별 증빙 서류

■ 선발기준

무시험 수능 전형	
구분	평가기준
우선선발	2021학년도 수능 국수(가)영과(1) 중 3개 영역 등급합 5 이내 [수학 필수]
선착순	2021학년도 수능 국수(가)영과(1) 중 3개 영역 등급합 6 이내 [수학 필수]
성적순	2021학년도 수능 국수(가)영과(1) 중 3개 영역 등급합 7 이내 [수학 필수]

무시험 특별 전형	
구분	평가기준
평가원우수*	2021학년도 평가원 국수(가)영과(1) 중 3개 영역 등급합 5 이내 [수학 필수]
의사자녀**	2021학년도 수능 국수영과(1) 중 3개 영역 등급합 9 이내 2021학년도 평가원 국수영과(1) 중 3개 영역 등급합 7 이내
교과우수	국수영과 평균 1.5 이내
	국수영과 평균 2.0 이내 [국수영과(1) 중 3개 영역 등급합 수능 9 이내 / 평가원 7 이내]
	자율고*** 별도 기준 적용
과학고·영재고	자체 기준 내신 산출 후 면접 심사
의학·SKY 1차 합격자	의치한수SKY 학생부 전형 1차 합격자
대학생	의치한수SKY 재학생

* 평가원우수의 경우 모집 정원의 10% 범위 내에서 선발

** 의사자녀는 일반의, 치과의, 약사, 한의사, 수의사 자녀에 해당하며 모집 정원의 10% 범위 내에서 선발

*** 자율고는 특목고, 자사고, 자공고, 개방형 자율고를 지칭

유시험 전형	
구분	내용
시험일시	2021년 2월 16일(화) 오후 2시
장소	강남하이퍼학원 본원
시험과목	국어 25문제 [50분] 수학 20문제 [60분]
시험범위	국어[문학, 독서] 수학[수Ⅰ, 수Ⅱ]
최저학력조건	없음 [단, 2021 수능 및 평가원 성적표 제출시 가산점 부여]
합격발표	2021년 2월 17일(수) 오후 2시
등록마감	2021년 2월 19(금) 오후 5시까지

■ 상담 및 등록절차



■ 수강료 안내

구분	교습기간	수강료	독서실
재수정규반	1개월 기준	1,490,000원	300,000원

강남하이퍼학원 의대관은 인재 양성과 학생들의 학업 성취 의욕을 고취하기 위해 장학제도를 시행합니다.

- ① 장학금은 익월 수강료에서 차감하는 방식으로 지급됩니다.(입학장학금은 입학부터 적용)
- ② 장학금은 중복 적용되지 않고, 유리한 조건의 장학기준을 선택하여 장학금을 적용합니다.
- ③ 학생부 교과 우수자의 경우 2020년과 2021년 2월 졸업생을 대상으로 합니다.
- ④ 다음 각 호에 해당하는 경우, 장학금 지급을 중지 또는 취소하며 이미 지급된 장학금은 회수합니다.
 - 학원 규정에 의해 징계 처분(정학)을 받은 자
 - 학원 규정에 의해 제적된 자
 - 정당한 사유없이 자퇴한 자
- ⑤ 독서실비, 교재비, 모의고사비는 장학금에 포함되지 않습니다.
- ⑥ 장학금 유지 조건은 없습니다.

■ 성적우수 입학장학금

구분	내용	장학혜택
2021 수능	국수영과(1) 등급합 50이내	수강료 100%
	국수영과(1) 또는 국수영 등급합 40이내	수강료 50%
	국수영과(1) 또는 국수영 등급합 50이내	수강료 30%
학생부 교과	국수영과 교과평균 1.30이내	수강료50%
	국수영과 교과평균 1.50이내	수강료30%

■ 메이저의대 진학장학금

최상위권 메이저 챌린지 강남하이퍼 의대관 메이저 의대 장학금에 도전하자!



메이저의대 챌린지 도전

메이저의대 입학 특별 장학금

지급대상 : 2022학년도 강남하이퍼학원 의대관 재원생 (입학일에 따라 차등 지급)

혜택 : 서울대 1년 등록금, 그 외 대학 1학기 등록금 지급
* 대학입학금을 포함하며 입학장학금과 중복 혜택

해당대학 : 서울대학교, 연세대학교, 가톨릭대학교, 울산대학교, 성균관대학교
* 학교별 중복지급 불가 / 만점자 장학금 중복지급 불가

표준시간표

일과표

시간		월	화	수	목	금	시간		토	일	
등원	07:50	등원					등원	08:50 까지		등원	
조회	08:00~08:10	인원점검					조회	08:50~09:00		인원점검	
1교시	08:20~10:00	선택수업					1교시	09:10~10:00		국수영 주간 테스트	자기주도학습 (선택)
2교시	10:20~12:00						2교시	10:10~11:00			
							3교시	11:10~12:00			
중식	12:00~13:10	중식 / 담임 종례					중식	12:00~13:10		중식 / 중간점검	
3교시	13:10~14:50	선택수업					자습1	13:20~14:40		자기주도학습	자기주도학습 (선택)
4교시	15:10~16:50	자기주도학습					자습2	15:00~16:20			
종례	17:00~17:20	담임 종례					자습3	16:40~17:50			
석식	17:20~18:30	석식					석식	17:50~19:00		석식	
자습	18:30~20:10	선택수업					자습4	19:00~20:20		자기주도학습 (선택)	
자습	20:20~22:00	자기주도학습					자습5	20:30~22:00			

- 일과표는 일부 변경될 수 있습니다.
- 식사시간에는 외출이 허용되지 않으므로 도시락을 지참하거나 급식을 이용할 수 있습니다.
- 일요일 자습은 선택이며, 사전에 신청한 학생에 한해 이용할 수 있습니다.

연간 일정

구분	일정	기간	컨셉	주요 내용	
재수 정규반	Season1	2월22일(월) - 5월 2일(일)	10주	자기분석	나의 약점 분석과 대응
	Season2	5월 3일(월) - 6월27일(일)	8주	우수문항	6평 대비 및 수능 예측
	Season3	6월28일(월) - 9월 5일(일)	10주	고난도	약점 보완 및 고난도 연습
	Season4	9월 6일(월) - 11월16일(화)	10.4주	파이널	실전모의고사 및 적중예상
논술준비반	11월19일(금) - 12월 3일(금)	2주	대학별 고사	대학별 · 과목별 논술	

학습프로그램

개념-심화-킬러-실전모의고사를 1년 간 모든 시즌에서 계속 수강할 수 있는

100% 수업 선택제, '나만의 시간표'

의대 합격을 위해 초개인화된 강좌 선택으로 영역별로 부족한 '한 문항'을 확실하게 채울 수 있습니다.

다른 학원

- [1학기] 2월 ~ 6월
개념+심화+킬러+실전모의고사
- [2학기] 6월~8월
기출+N제
- [3학기] 9월~11월
킬러+실전모의고사

VS

강남하이퍼학원 의대관

- [SEASON1] 2월 ~ 4월
개념+심화+킬러+실전모의고사
- [SEASON2] 5월~6월
개념+심화+킬러+실전모의고사
- [SEASON3] 7월~8월
개념+심화+킬러+실전모의고사
- [SEASON4] 9월~11월
개념+심화+킬러+실전모의고사

의대진학을 꿈꾼다면,
수업은 '반 중심'이 아닌 '학생 중심'이어야 합니다.

SEASON 1 선택 강좌 [예시]

- * M강좌 : 심화개념과 (준)킬러를 함께 다루는 의대관 전용 강좌
- ** 선택 인원이 많을 경우 복수 강좌 개설
- *** 정규반 선택 강좌 외에 심화특강 별도 개설

국어



[개념+심화] 화법과 작문	[개념+심화] 언어와 매체	[심화+킬러] 언어와 매체M	[개념+심화] 문학	[개념+심화] 독서	[심화] 문학 시가	[심화] 문학 서사	
[심화] EBS수특 문학 분석&변형	[심화+킬러] 독서M	[심화+킬러] 독서 과학&기술	[심화+킬러] 독서 법&경제	[킬러] 문학 킬러	[킬러] 독서 킬러	[실전모의고사] HALF 모의고사	[실전모의고사] HALF 모의고사

수학



[개념+심화] 수 I 심화	[개념+심화] 수 II 심화	[개념+심화] 수 I PSTP	[개념+심화] 수 II PSTP	[개념+심화] 미적분 심화	[심화+킬러] 수 I M	[심화+킬러] 수 II M	[심화+킬러] 미적분 M
[개념+심화] 기하 M	[킬러] 수 I & 수 II 킬러(B)	[킬러] 수 I & 수 II 킬러(A)	[킬러] 미적분 킬러(A)	[킬러] 미적분 킬러(B)	[실전모의고사] 미니 모의고사 ANDANTE BLACK	[실전모의고사] 킬러 모의고사	

영어



[심화] 구문+독해 (A)	[킬러] 구문+독해 (B)	[심화] 수능특강 영어 DIGEST	[킬러] 수능특강 영어 DIGEST	[실전모의고사] 타임어택 모의고사
----------------------	----------------------	------------------------------	------------------------------	--------------------------

과학탐구

*과학탐구는 과목의 특성 상 '개념-기출&심화-킬러-실전모의'가 시준별 순차적으로 진행됩니다.



물리학 I (A)	물리학 I (B)	물리학 II	화학 I (A)	화학 I (B)	화학 II	생명과학 I (A)
생명과학 I (B)	생명과학 I (C)	생명과학 II	지구과학 I (A)	지구과학 I (B)	지구과학 I (C)	지구과학 II

설계형 시간표

학습진단키트

학습성취도진단을 통해 각 과목의 세부 단위별 성취도 평가
 학습성향진단을 통해 학습과 관련된 기질과 성향을 16개로 분류해 분석

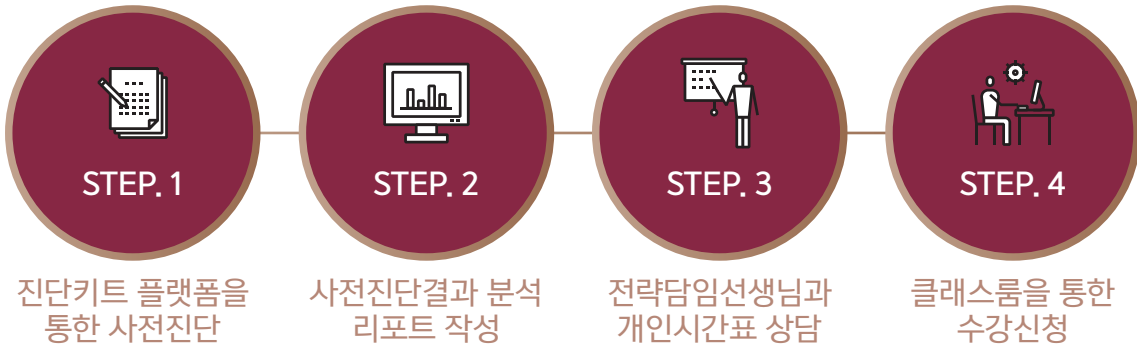

학습진단키트를 기반한 학생 개개인 과목별 분석리포트

'강남하이퍼 의대관 진단키트 [국어] 1차 리포트'
김강하

[국어]문항별 응답 반응 리포트

[국어] 문항별 세부진단 리포트		보편적답변		학생답변	
번	문항	보편적답변	학생답변	학생답변	학생답변
1	자신의 2021학년도 수능 국어 성적은 몇 등급인가요?	2등급	38.0%	3등급	15.0%
2	자신의 2021학년도 6월 평가원 모의고사 국어 성적은 몇 등급인가요?	2등급	36.5%	2등급	36.5%
3	자신의 2021학년도 9월 평가원 모의고사 국어 성적은 몇 등급인가요?	2등급	32.7%	1등급	25.0%
4	45문제 중 실수하는 문항 개수는 평균 몇 개인가요?	2개 이내	46.2%	3-4개	40.4%
5	실수의 주된 이유가 무엇인가요? (1개만 선택)	발문 또는 (보기) 잘못 읽음	40.4%	발문 또는 (보기) 잘못 읽음	40.4%
6	모의고사에서 두 지문이 남았을 때 남은 시간은?	15분 내외	38.5%	15분 내외	38.5%
7	시간이 부족하다면 이유는 무엇인가요?	막힌 문제를 넘기지 못함	42.3%	막힌 문제를 넘기지 못함	42.3%
8	가장 많이 어려움을 느끼는 문항은?	문법	25.0%	현대문학	
9	어렵다고 느낀 지문과 거기 포함된 문제를 풀이하는 데 걸린 시간은?	10분 이상	51.9%	10분 이상	51.9%
10	고난도 지문과 문제를 잘 해결하지 못하는 이유는 무엇인가요?	선택지가 험갈려 답을 고르기 어려움	53.8%	플러지가 시간 부족으로 대응됨	21.2%
11	답지와 해설을 보고 나서 이해한 문제를 다시 보면서 확인하는 편인가?	대부분 다시 확인함	50.0%	대부분 다시 확인함	50.0%
12	고난도 문제를 시간이 걸려서 스스로 해결하고, 함참 후에 그 문제를 다시 풀었을 때 맞을 확률은?	아주 어려운 거 빼고 대체로 다 맞음	46.2%	아주 어려운 거 빼고 대체로 다 맞음	46.2%

나만의 시간표

의대 진학 전문의(醫) 강남하이퍼 의대관에서
나에게 최적화된 시간표를 CLASSROOM으로 설계하자!

STEP. 1

강좌 검색,
강의계획서 확인

STEP. 2

수강 신청

STEP. 3

수강현황,
수강내역 확인

STEP. 4

나만의
시간표 완성

STEP. 1 강좌 검색

강좌검색

과목	과목명	강사명	단위	요일/교시	T/O	강의기간	수강신청 현황	
제한반	수학	권기승	542수학(기)기형동문실용 #41211	2/1/30	목 12교시 토 12교시	4/1	2020.09.28-2020.12.01	등록
제한반	수학	최종재	542수학(기)기형동문실용 #41211	4/1/6	목 2교시 토 12교시	4/1	2020.09.28-2020.12.01	등록
제한반	수학	최재호	542수학(기)기형동문실용 #41212	3/1/40	목 12교시 토 12교시	4/1	2020.09.28-2020.12.01	등록
제한반	과학탐구	김민재	542과학(기)분류학(1) #41112	4/1/36	목 2교시 토 12교시	3/1	2020.09.28-2020.12.01	등록
제한반	영어	최종재	542영어(기)영어동문실용 #41212	2/1/5	토 2교시	2/1	2020.09.28-2020.12.01	등록
제한반	과학탐구	김수용	542과학(기)분류학(1) #41112	3/1/56	목 2교시 토 12교시	3/1	2020.09.28-2020.12.01	등록
제한반	국어	정영민	542국어(기)국어동문실용 #41211 #41212	2/1/30	목 2교시 토 12교시	2/1	2020.09.28-2020.12.01	등록

STEP. 2 수강신청

2021 (연문)강원원자 재수정규 시준4 - 시간표

과목	과목명	강사명	수강	수강	수강	수강	수강	수강
124	수학	권기승	수학	수학	수학	수학	수학	수학
224	수학	최종재	수학	수학	수학	수학	수학	수학
324	수학	최재호	수학	수학	수학	수학	수학	수학
424	과학탐구	김민재	과학탐구	과학탐구	과학탐구	과학탐구	과학탐구	과학탐구
524	영어	최종재	영어	영어	영어	영어	영어	영어
624	과학탐구	김수용	과학탐구	과학탐구	과학탐구	과학탐구	과학탐구	과학탐구
724	국어	정영민	국어	국어	국어	국어	국어	국어

STEP. 3 수강현황

수강신청

번호	과목	강사명	단위	요일	강의시간	수강
1	제한반	수학	권기승	수학	수학	수학
2	제한반	수학	최종재	수학	수학	수학
3	제한반	수학	최재호	수학	수학	수학
4	제한반	과학탐구	김민재	과학탐구	과학탐구	과학탐구
5	제한반	영어	최종재	영어	영어	영어
6	제한반	과학탐구	김수용	과학탐구	과학탐구	과학탐구
7	제한반	국어	정영민	국어	국어	국어
8	제한반	국어	정영민	국어	국어	국어
9	제한반	영어	최종재	영어	영어	영어
10	제한반	영어	최종재	영어	영어	영어

STEP. 4 시간표 출력

시간표 출력

과목	과목명	강사명	수강	수강	수강	수강	수강
124	수학	권기승	수학	수학	수학	수학	수학
224	수학	최종재	수학	수학	수학	수학	수학
324	수학	최재호	수학	수학	수학	수학	수학
424	과학탐구	김민재	과학탐구	과학탐구	과학탐구	과학탐구	과학탐구
524	영어	최종재	영어	영어	영어	영어	영어
624	과학탐구	김수용	과학탐구	과학탐구	과학탐구	과학탐구	과학탐구
724	국어	정영민	국어	국어	국어	국어	국어

학원생활안내

■ 학원생활 Q&A

강남하이퍼 의대관 학원생활 관리의 핵심은 '정숙'과 '추적'이라는 두 가지 키워드를 기반으로 각각의 학생들이 학습 동기를 갖고 상호 경쟁할 수 있는 학습 환경이 조성될 수 있도록 스마트하고 체계적인 형태로 진행됩니다.

OT	<ul style="list-style-type: none"> · 개강 첫날 1, 2교시를 통하여 [전략담임선생님] 주도하여 전체 오리엔테이션 진행 · 독서실 좌석 배치, 교재 배부, 선택강좌 강의실 안내 후 [학생지도팀]에서 학원생활에 대한 기본 안내 진행 · OT 종료 이후 개강 첫날이지만 정상 수업과 정상 자습 진행(단 처음 3일은 야간수업 중심으로 진행) · 개인별 시간표는 등원 이전 전략담임선생님의 지원으로 작성 (따라서 등원 전, [사전진단]을 통한 일반 학습 진단이 이루어지고 [Classroom] 서비스를 통하여 개인별 시간표 확정) · *개강일 이후에 등원하는 학생들은 개별적으로 학생지도팀에서 학원생활 안내를 진행 (이 학생들 또한 등원 전, [사전진단]과 [Classroom]을 통한 개인별 시간표를 설계)
조퇴 /외출	<ul style="list-style-type: none"> · 매우 긴급한 경우를 제외하고 수업 중 조퇴, 외출은 할 수 없음 · 조퇴증, 외출증 발급은 반드시 부모님 확인 후 전략담임선생님(전략담임선생님 부재시 학생지도팀)을 통해 발급 가능 · 부모님께서 사전에 학원으로 전화 또는 카카오톡 채널을 통하여 발급 신청이 가능 · 무단조퇴 및 무단외출은 학원규정에 따라 처리
주말 자습	<ul style="list-style-type: none"> · 주말은 자기주도학습으로 진행(토요일은 오후6시까지 의무자습, 토요일 야간과 일요일 종일은 선택자습) · 토요일은 오전 9시부터 오후 6시까지 국수영 주간테스트에 이은 의무자습(이후 희망자에 한해 오후 10시까지 진행) · 일요일은 <오전 8시 50분, 점심시간 등원>이 가능한 선택자습(특별한 이유가 없는 한 오후 6시까지 자습을 진행) · 토요일처럼 자습을 희망자에 한해 밤 10시까지 자습 진행
식사	<ul style="list-style-type: none"> · *주말 일부 시간을 제외하고는 식사를 위한 외출은 허용하지 않음. 학원 급식을 신청하거나 개인도시락을 팔히 지참 · 월요일 점심/저녁 ~ 토요일 점심 : 학원 급식 또는 개인도시락 · 토요일 저녁, 일요일 점심/저녁 : 식사 외출 또는 개인도시락
독서실	<ul style="list-style-type: none"> · 10~13층은 독서실 · 남녀 좌석 색상을 구분한 후에 좌석 배정은 학생의 의사를 존중하여 선택할 수 있도록 배정 · *추후 불편함이 발생하는 부분에 대하여 학생지도팀의 확인 후 좌석 변경 가능
추적 관리 시스템	<ul style="list-style-type: none"> · 독서실 이외에 [14층 라운지]와 [15층 의대도서관]에서 자습 가능. (단, 14층과 15층을 사용할 경우 미리 학생지도팀을 통해서 반드시 시간과 좌석을 예약해야 사용 가능) · 15층이 만석일 경우 14층에 추가로 좌석 지정. · 원내 어떤 공간도 자기 마음대로 활보할 수 없으며 좌석 지정은 정해진 시간 내에 학생지도팀에서 추적 관리 · 추적 관리의 핵심은 특정 시간에 해당 학생이 원내 어디에 있는가를 정확하게 판단할 수 있다는 것
전자 기기 관리	<ul style="list-style-type: none"> · 휴대폰은 등원 후 곧바로 OFF 상태로 전환 후 핸드폰 보관함에 제출 (이후 하원할 때 돌려받을 수 있음) · 휴대폰 무단사용 및 미제출 사항이 적발되면 즉시 압수한 후 학원규정에 따라 처리
원내 정숙 관리	<ul style="list-style-type: none"> · [의대관] 생활 관리의 핵심은 '정숙'이며, 기본적으로 [강의실] [독서실] [14층 라운지] [15층 의대도서관] 및 층별 복도, 각 층 화장실에서 대화 불가 · 질의응답이 필요한 경우는 [학생지도팀]의 사전 허가를 통해 8층 [학생간 질의응답실]을 이용 가능 · [하늘공원]은 원내 유일하게 자유로운 대화가 가능한 공간 · 그 밖에 독서실에서 잠을 자는 학생들을 수시로 깨우고 있으며 쉬는시간, 식사시간에도 학습분위기가 유지될 수 있도록 기본적인 정숙 지도를 진행
인강 관리	<ul style="list-style-type: none"> · 독서실과 [14층 라운지], [15층 의대도서관]에서 시청 가능 · 인터넷 강의 시청할 수 있는 테블릿은 학생이 따로 준비해야 함 · *인터넷 강의 이외 다른 용도로 전자기기를 사용할 경우 즉시 압수한 후 학원규정에 따라 처리 · 원내 와이파이에는 방화벽이 작동되어 포털사이트, 유튜브 등이 차단 · 인터넷 강의 스트리밍은 유튜브와 연동되어 있는 관계로 시청이 불가능하고, 학습계획에 따라 시청할 강의를 미리 다운로드 받아와서 시청해야함
기타관리 규정사항	<ul style="list-style-type: none"> · [의대관]은 금연 학원이며, 학원 내에서 담배(전자담배 포함)를 피우거나 소리가 적발되면 학원규정에 따라 징계위원회에 회부 · *정학/제적 등



출결관리

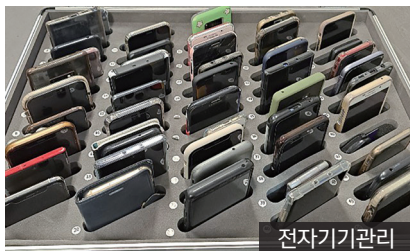

전자기기관리

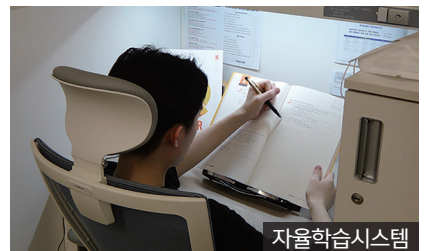

자율학습시스템